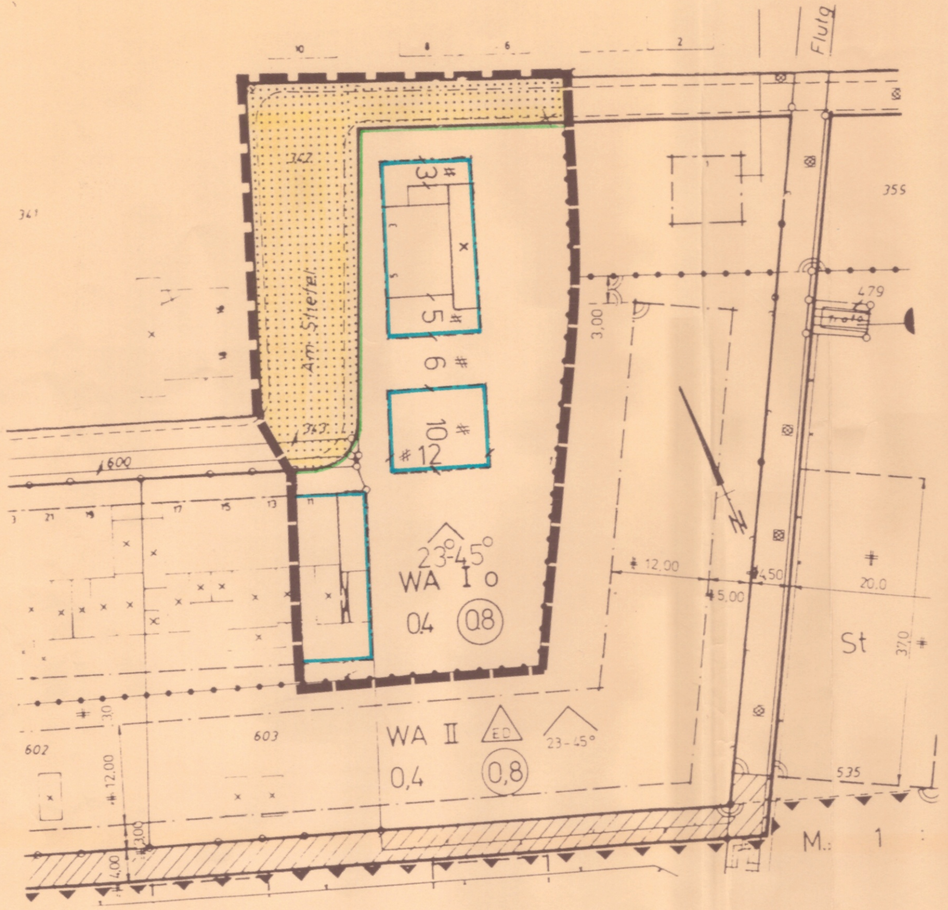

Zeichenerklärung:

Art der baulichen Nutzung:

WA — Allgemeines Wohngebiet

Maß der baulichen Nutzung:

I — Zahl der Vollgeschosse als Höchstgrenze

0,4 — Grundflächenzahl

(0,8) — Geschoßflächenzahl

Bauweise:

O — offene Bauweise

Baugrenze:

Baugrenze

Verkehrsflächen:

öffentliche Verkehrsflächen

Straßenbegrenzungslinie

Sonstige Festsetzungen:

Grenze des räumlichen Geltungsbereiches des Bebauungsplanes

Der Rat der Stadt hat die Aufstellung der vereinfachten Änderung Nr. 2 des Bebauungsplanes Nr. 48 am 16.9.97 beschlossen und am 3.2.98 als Satzung gem. § 10 BauGB beschlossen.

Baesweiler, 4.2.98

(Plum)
Bürgermeister

Der Satzungsbeschluß zur vereinfachten Änderung Nr. 2 des Bebauungsplanes Nr. 48 wurde am 26.2.98 gemäß § 12 BauGB bekanntgemacht. Die Änderung ist rechtskräftig

Baesweiler, 27.2.98

(Plum)
Bürgermeister

Stadt Baesweiler

Bebauungsplan 48
Änderung Nr. 2

Maßstab 1 : 500