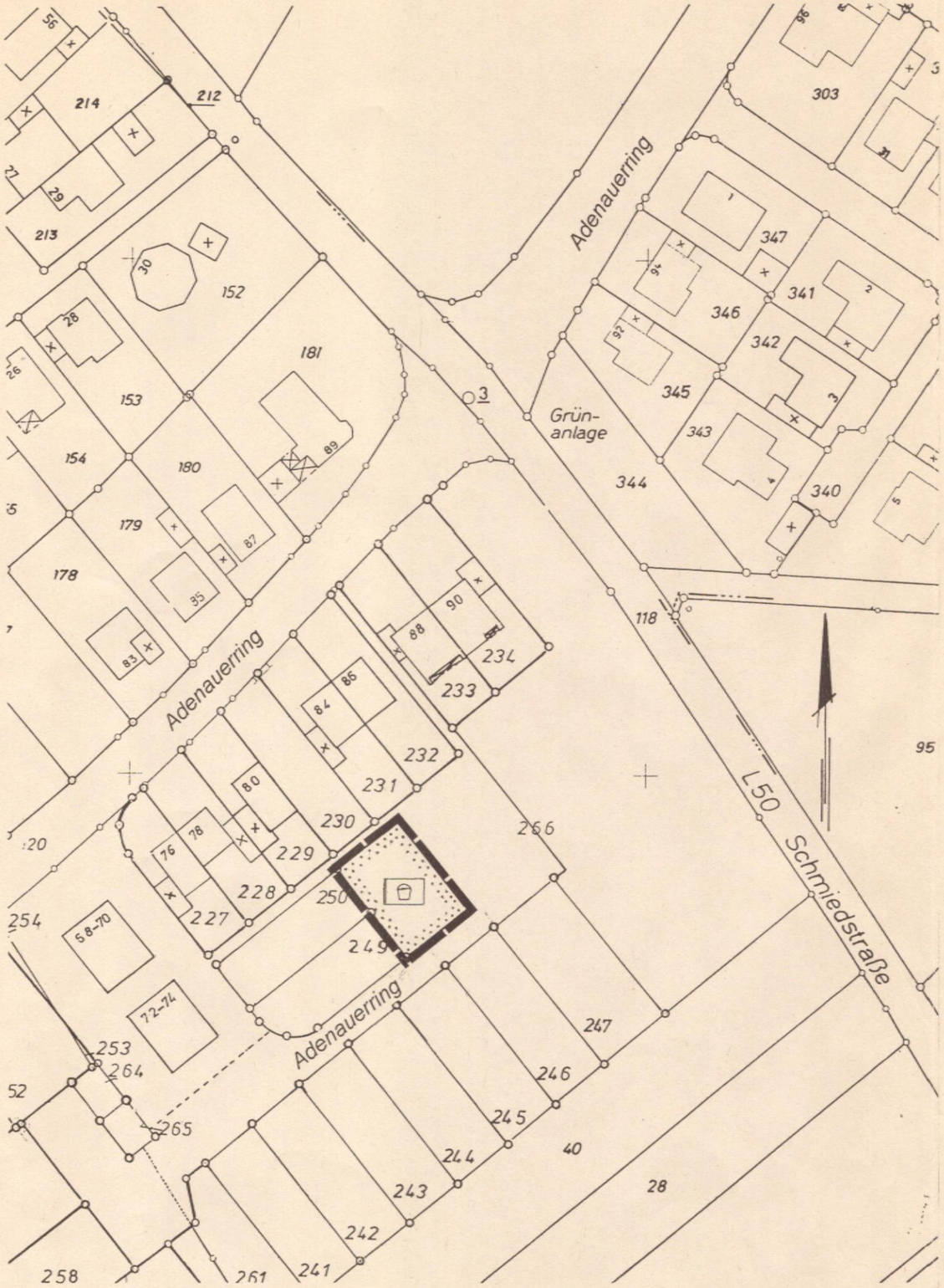

Kopie der Stadt Baesweiler

Stadt Baesweiler

Bebauungsplan Nr.: 42 . Änderung Nr.: 2

- Adenauerring / Schmiedstraße -

M 1:1000

Zeichenerklärung

Sonstige Darstellungen

Grenze des Plangebietes

Spielplatz

Der Rat der Stadt hat die Aufstellung der 2. vereinfachten Änderung des Bebauungsplanes Nr.: 42 - Adenauerring / Schmiedstraße - am 19.12.1995 gemäß § 13 BauGB beschlossen und gemäß § 10 BauGB am 19.12.1995 als Satzung beschlossen.

Baesweiler, den 20.12.1995

Plum

Bürgermeister
Plum

Die 2. vereinfachte Änderung des Bebauungsplanes Nr: 42 - Adenauerring / Schmiedstraße - wurde am 22.12.95 gemäß § 12 BauGB ortsüblich bekanntgemacht und ist seit dem in Rechtskraft.

Baesweiler, den 22.12.95

Plum

Bürgermeister
Plum