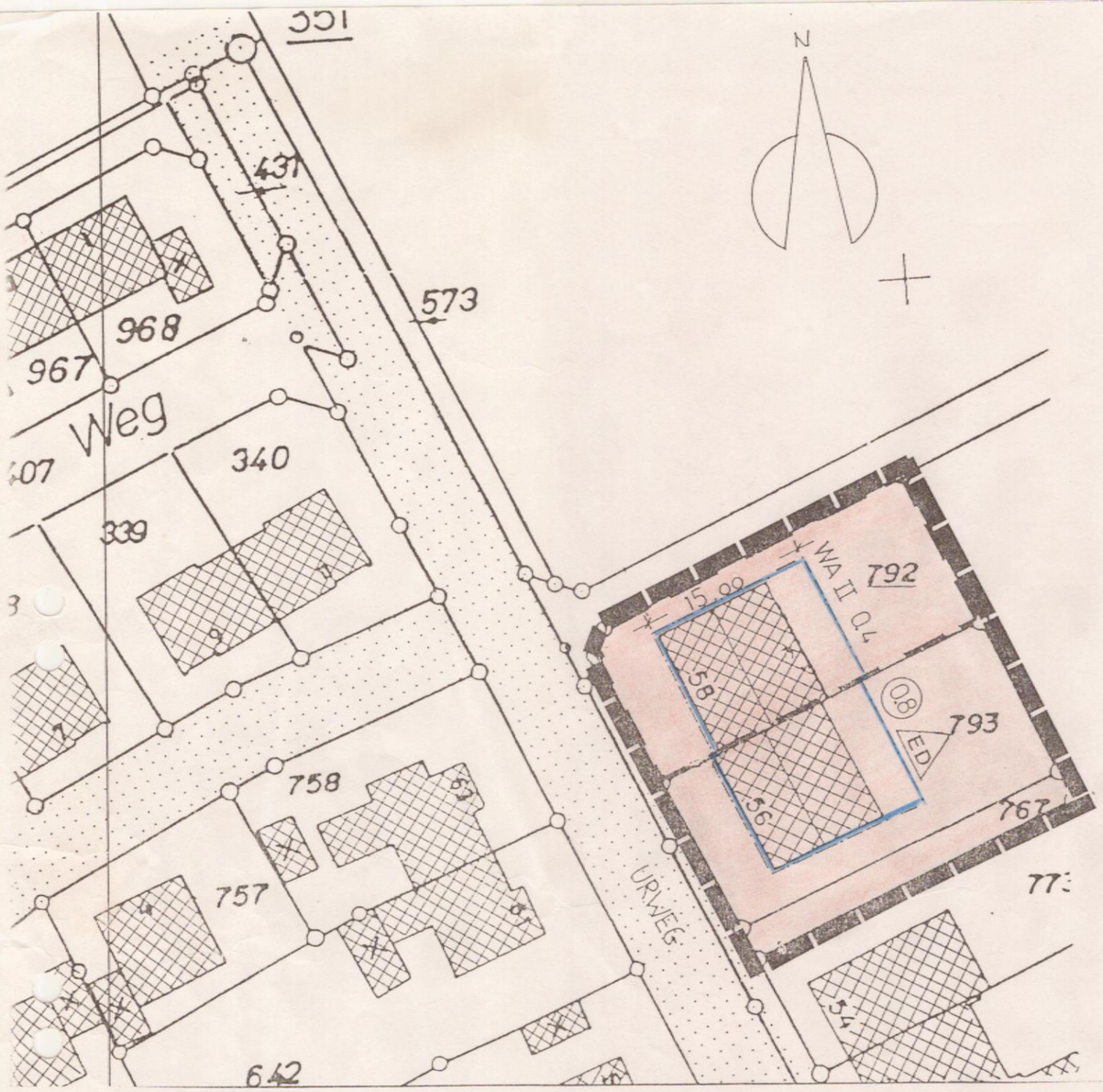

Bebauungsplan Nr. 22
- Urweg -
Änderung Nr. 3

M.: 1 : 500

Erläuterung der Planzeichen:

WA	Allgemeines Wohngebiet
II	zwei Vollgeschosse als Höchstgrenze
0.4	GRZ
(0.8)	GFZ
ED	nur Einzel- und Doppelhäuser zulässig
	Baugrenze
	Abgrenzung des Plangebietes

Der Rat der Stadt hat die Aufstellung der vereinfachten Änderung des Bebauungsplanes Nr. 22 am 21.03.2000 beschlossen und am 20.06.2000 als Satzung beschlossen.

Baesweiler, 21.06.2000
Der Bürgermeister
In Vertretung:
(Strauch)
I. und Techn. Beigeordneter

Die vereinfachte Änderung des Bebauungsplan Nr. 22 wurde am 07.07.2000 gemäß § 10 BauGB ortsüblich bekanntgemacht und ist rechtskräftig.

Baesweiler, 10.07.2000
Der Bürgermeister
In Vertretung:
(Strauch)
I. und Techn. Beigeordneter