STADT ALSDORF

BEBAUUNGSPLAN NR. 71

3. ÄNDERUNG

THEODOR-SEIPP-STR. 'SÜD'

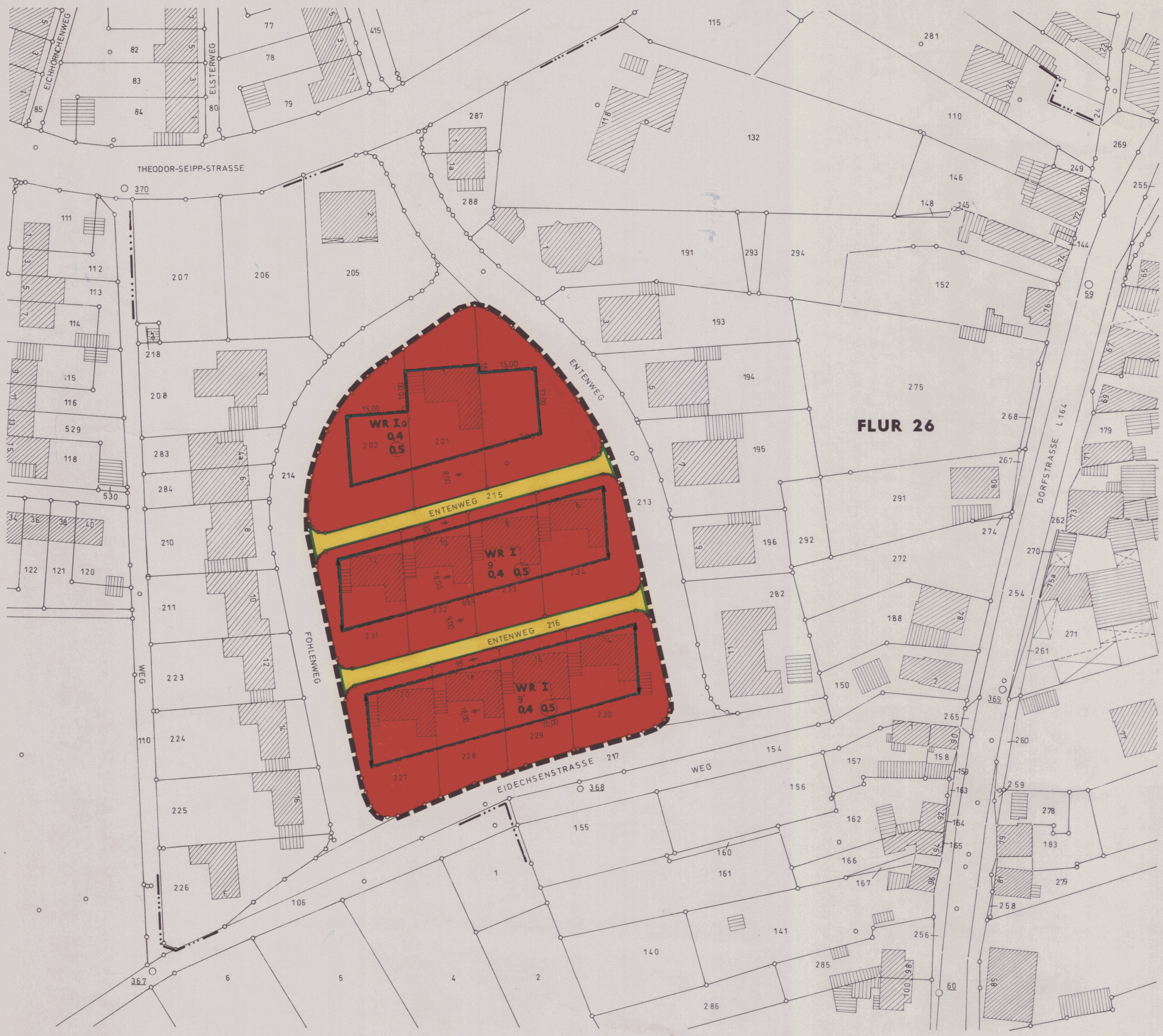

M = 1:500

UNTER DEM PLANGEBIET GEHT DER BERGBAU UM

	BEGRENZUNG DES RÄUML. GELTUNGSBEREICH B-PLAN
	FLURSTÜCKSGRENZE
	FLURGRENZE
	WOHNGEBÄUDE
	WIRTSCHAFTSGEBÄUDE

WR	REINES WOHNGEBIET
I	ZAHL DER VOLLGESCHOSSE HÖCHSTGRENZE
0,4	GRUNDFLÄCHENZAHL
(0,5)	GESCHOSSFLÄCHENZAHL

9'	GESCHLOSSENE BAUWEISE
	BAUGRENZE
	STRASSENFLÄCHE
	STRASSENBEGRENZUNGSLINIE

TEXTLICHE FESTSETZUNGEN:

1. DACHNEIGUNG 0-30° ⌒
2. DREMPEL ≤ 0.90 m
3. DACHGAUBEN SIND ZULÄSSIG

DEM BEBAUUNGSPLAN IST EINE BEGRÜNDUNG BEIGEFÜGT.

DIE GEOMETRISCHE EINDEUTIGKEIT DER PLANUNG WIRD BESCHEINIGT. DIESE PLANUNTERLAGE ENTSPRICHT DEN ANFORDERUNGEN DES § 1 DER PLANZEICHENVERORDNUNG VOM 30.7.1981 (BGBL I S. 833).

AACHEN, DEN 13.06.1991

KREISVERMESSUNGSDIREKTOR

ENTWURF UND BEARBEITUNG DES BEBAUUNGSPLANES ERFOLGTE GEMÄSS § 9 UND § 30 BAUGB IN DER FASSUNG DER BEKANNTMACHUNG VOM 8.12.86 (BGBL I S. 2253) DURCH DAS PLANUNGSAMT DER STADT ALSDORF.

ALSDORF, DEN 14.6.91

STÄDT. BAURAT

DER RAT DER STADT HAT IN DER SITZUNG VOM 25.11.86 GEMÄSS § 2 (1 UND 4) SOWIE § 3 BAUGB IN DER FASSUNG DER BEKANNTMACHUNG VOM 8.12.1986 (BGBL. I S. 2253) BESCHLOSSEN, DIESEN BEBAUUNGSPLAN AUFZUSTELLEN.

ALSDORF, DEN 14.6.1991

BÜRGERMEISTER

DIESER BEBAUUNGSPLAN HAT ALS ENTWURF MIT SEINEN ANLAGEN GEMÄSS § 3 BAUGB IN DER FASSUNG DER BEKANNTMACHUNG VOM 8.12.1986 (BGBL I S. 2253) IN DER ZEIT VON 17.6.1991 BIS 17.7.1991 OFFENGELEGEN.

ALSDORF, DEN 18.7.1991

BEIGEORDNETE

DIESER BEBAUUNGSPLAN IST GEMÄSS § 10 BAUGB IN DER FASSUNG DER BEKANNTMACHUNG VOM 8.12.1986 (BGBL I S. 2253) DURCH BESCHLUSS DES RATES DER STADT VOM 18.9.1991 ALS SATZUNG BESCHLOSSEN WORDEN.

ALSDORF, DEN 6.12.1991

BÜRGERMEISTER

Dieser Plan wurde gemäß § 11 BauGB am 6.1.92 angezeigt.
Zu diesem Plan gehört die Verfügung vom 23.3.92
Az.: 35.2.12-05 n 17/92
Köln, den 23.3.92
DER REGIERUNGSPRÄSIDENT
Im Auftrag

DIESER BEBAUUNGSPLAN IST GEMÄSS § 12 BAUGB IN DER FASSUNG DER BEKANNTMACHUNG VOM 8.12.86 (BGBL I S. 2253) DURCH BEKANNTMACHUNG VOM 17.6.1992 VERÖFFENTLICHT UND AM 17.6.1992 ALS SATZUNG RECHTSVERBINDLICH GEWORDEN.

ALSDORF, DEN 17.6.1992

BÜRGERMEISTER

DIE AUSFERTIGUNG DES BEBAUUNGSPLANES WIRD HIERMIT BESTÄTIGT.

ALSDORF, DEN 17.6.1992

BÜRGERMEISTER